Exercice d'AII : structure d'un système automatisé

TRAVAIL DEMANDÉ

Ressources :

- dossier technique de la station d'usinage
- structure d'un système automatisé

Entourer sur les images ci-dessous : (lorsque cela est possible)
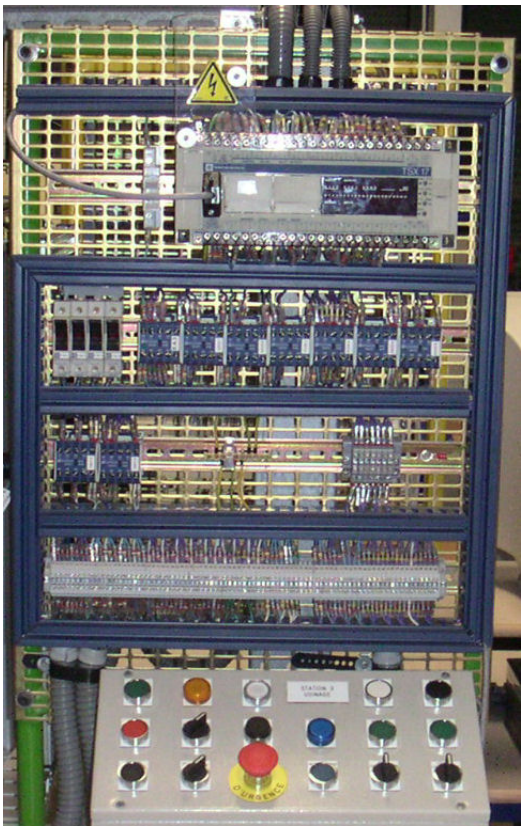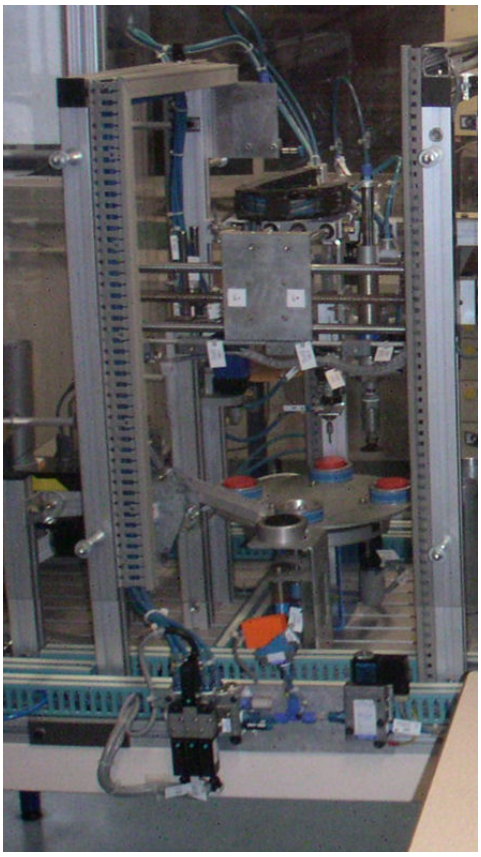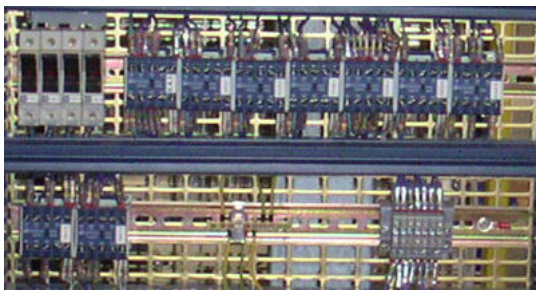
- en bleu la partie commande,
- en rouge la partie opérative,
- en vert le pupitre de dialogue,
- en jaune les préactionneurs.