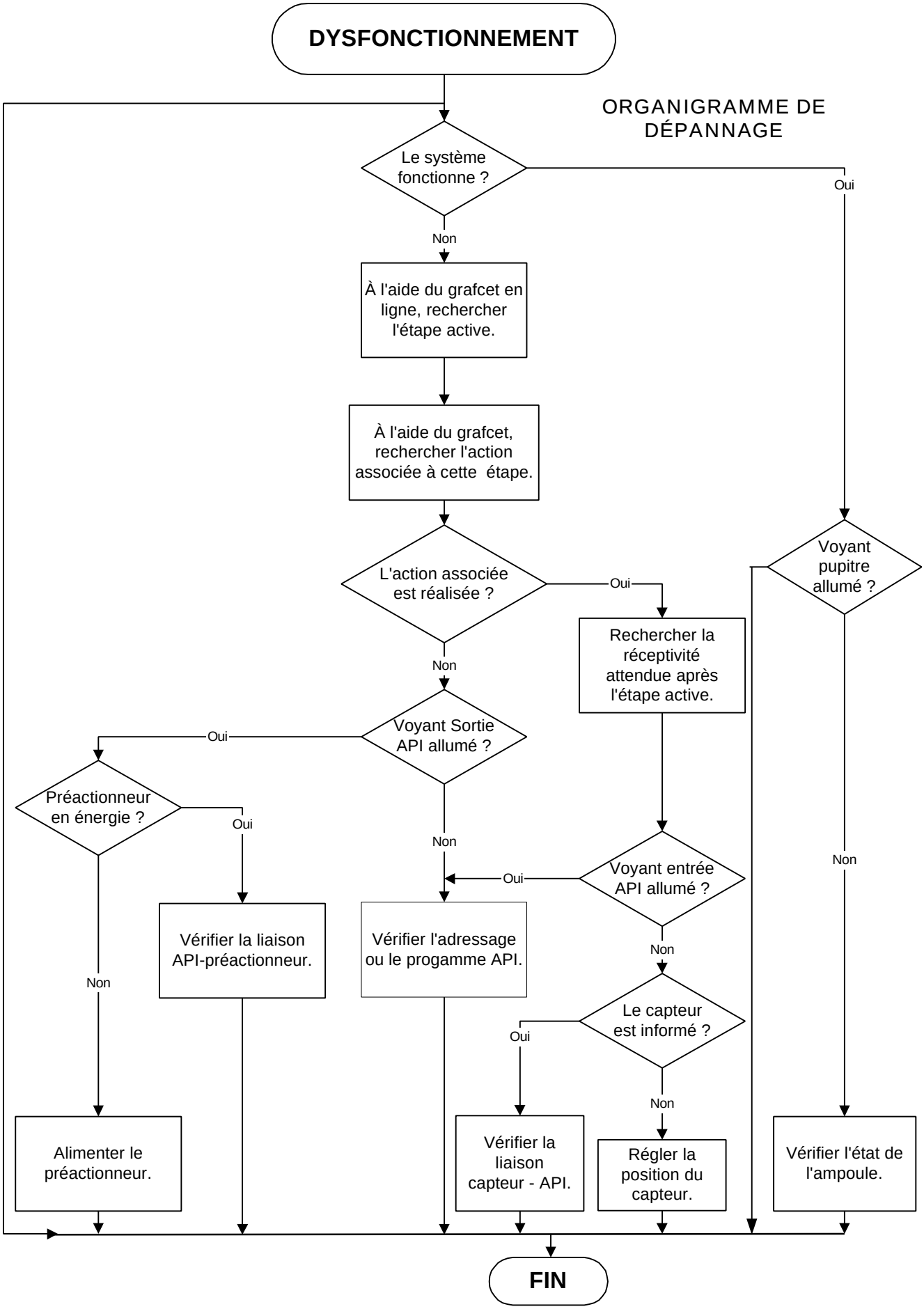
DYSFONCTIONNEMENT
ORGANIGRAMME DE DÉPANNAGE
Le système fonctionne ?
Oui
Non
À l'aide du grafcet en ligne, rechercher l'étape active.
À l'aide du grafcet, rechercher l'action associée à cette étape.
L'action associée est réalisée ?
Oui
Non
Rechercher la réceptivité attendue après l'étape active.
Voyant pupitre allumé ?
Non
Voyant Sortie API allumé ?
Oui
Non
Préactionneur en énergie ?
Oui
Non
Vérifier la liaison API-préactionneur.
Vérifier l'adressage ou le progamme API.
Voyant entrée API allumé ?
Oui
Non
Le capteur est informé ?
Oui
Non
Alimenter le préactionneur.
Vérifier la liaison capteur - API.
Régler la position du capteur.
Vérifier l'état de l'ampoule.
FIN